

SLOVENSKI POKAL V SPUSTU 20CHOCOLATE DOWNHILL CUP 2023

KOLEDAR

GOLOVEC TRAILS TEST DAY	08. April (promocijski dan spusta)
DH KAMNIK	30. April (SLO)
DH PECA 2023	01. Julij (AUT)
DH SOR'CA 2023	09. Julij (SLO DP)
DH SLJEME	24. September (HRV)
DH ROBIDIŠČE 2023	08. Oktober (SLO)

RAZPIS DH SOR'CA 2023

Tehnične podrobnosti za serijo 20chocolate Downhill Cup 2023 - DH Sor'ca 2023, 9.7.2023.

OSNOVNE INFORMACIJE

Organizator: Turistični center Soriška planina d.o.o., Zgornja Sorica 55, 5229 Sorica
+386 (0) 51 381 617 | info@soriska-planina.si | www.soriska-planina.si

Disciplina: spust (DHI)
Rang: Pokal Slovenije / državno prvenstvo
Lokacija: Soriška planina
Datum: 9.7.2023

TEKMOVALNE KATEGORIJE

U13 dečki/deklice	(11 - 12 let, letnik 2012 in 2011)*
U15 dečki	(13 - 14 let, letnik 2010 in 2009)
U17 ml. mladinci	(15 - 16 let, letnik 2008 in 2007)
U19 mladinci	(17 - 18 let, letnik 2006 in 2005)
Amaterji	(19 - 34 let, letnik 2004 in 1989)
Master	(35 let in več, letnik 1988 in starejši)
Ženske	(13 let in več, letnik 2010 in starejše)
Člani	(19 let in starejši, letnik 2004 in starejši)

**U13 dečki/deklice je odprta kategorija, v kateri skupaj tekmujejo dečki in deklice - tekmovalci/tekmovalke s tekmovalno licenco KZS in enodnevno licenco. Skupna je tudi podelitev.*

V kategoriji Člani lahko nastopajo samo tekmovalci s tekmovalno licenco KZS.

Na državnem prvenstvu (**Downhill Sor'ca 2023**) se UCI točke podelijo samo slovenskim tekmovalcem in tekmovalkam s tekmovalno licenco.

Naslov državnega prvaka ter majice državnih prvakov se podelijo samo tekmovalcem s tekmovalno licenco v kategorijah U17 ml. mladinci, U19 mladinci, člani, ženske, veterani in amaterji.

Serija 20chocolate Downhill Cup šteje za državni pokal v spustu Slovenije, točke prejmejo vsi tekmovalci s tekmovalno licenco KZS, ne glede na državljanstvo.

PRIJAVE

Prijave se zaključijo v ČETRTEK, pred dirko, in sicer 6.7.2023 ob 23:59. Prijave se zbirajo prek portala [DH Sorca \(DP\) - Prijavim.se](#)

Startnina mora biti plačana ob predprijavi drugače ta ni veljavna. Ob predprijavi na tekmo boste na mail prejeli račun s podatki za plačilo startnine.

STARTNINA IN PLAČILO STARTNINE

35 EUR v predprijavi (za tekmovalce v kategorijah Člani, U19 mladinci, U17 ml. mladinci, Master, Amaterji) in 55 EUR v primeru prijave na dirki.

25 EUR v predprijavi (za tekmovalce v kategoriji U13 dečki/deklice, U15 dečki in Ženske) in 50 EUR v primeru prijave na dirki.

Nelicencirani tekmovalci so za potrebe zavarovanja obvezni pridobiti enodnevno tekmovalno licenco KZS. Tekmujejo lahko v kategorijah U13, U15, U17, U19, Amater, Master in Ženske. Enodnevne licence so na voljo v predprijavi prek [prijavim.se](#) ali na dan dogodka v prijavnih službi. Cena je 15 €.

ODJAVA OD DIRKE

Tekmovalci se mora od dirke odjaviti **najkasneje do 12.00 ure do petka pred dirko**. Tekmovalcu se startnina vrne samo v primeru, da pri odjavi predloži zdravniško potrdilo.

SPORED TEKMOVANJA

Nedelja, 09.07.2023*

07.30 - 09.00	prijave/prevzem startnih števil (na prizorišču tekmovanja)
08.00 - 09.00	ogled proge peš
09.00 - 09.15	sestaneq vodij ekip
09.15 - 13.00	uradni trening
14.00 - 15.30	razvrstitvena vožnja
16.30 - 18.00	finalna vožnja
18.30	podelitev nagrad (ciljni prostor)

*Organizator si ob dovoljenju koordinatorja pokala in sodnikov pridruzuje pravico, da urnik spremeni. V primeru spremembe se organizator zavezuje, da bo o spremembi pravočasno obvestil tekmovalce.

DENARNE NAGRADE

Kategorija	1. mesto	2. mesto	3. mesto
Moški absolutno	200 EUR	100 EUR	50 EUR
Ženske absolutno	200 EUR	100 EUR	50 EUR

Če na tekmovanju nastopa manj kot 5 tekmovalcev ali tekmovalk v posamezni kategoriji, se zneski nagrad razpolovijo. V primeru kategoriziranega tekmovanja UCI se nagradni sklad prilagodi pravilniku UCI.

TRENING

Organizator omogoča neuradni trening na lastno odgovornost v **soboto, 8.7.2023**, v času obratovanja sedežnice na Soriški planini **od 09.00 do 17.00 ure**. V primeru izvedbe neuradnega treninga si mora tekmovalec sam kupiti vozovnico po rednem ceniku objavljenem na spletni strani [www.soriska-planina.si](#).

OBVEZNA ZAŠČITNA OPREMA ZA TEKMOVALCE

- integralna čelada z vizirjem,
- ščitniki za kolena,
- ščitniki za komolce* in
- ščitnik za hrbet in/ali ščitnik za vratno hrbtenico (ščitnika se lahko izključujeta).

**tekmovalci kategorij veterani in člani lahko nastopajo brez zaščite za komolce.*

PROGA

Štart dirke je pri zgornji postaji sedežnice Lajnar, deloma poteka po gozdu in deloma po travnikih. V zgornjem delu je krajši skalni odsek, ki mu sledi serija hitrih zavojev, kjer je letos proga speljana nekoliko bolj tekoče in atraktivno kot prejšnja leta. Zatem prečimo smučišče, kjer bo potrebno nekaj poganjanja pedal, po prihodu nazaj v gozd pa sledi zelo hiter odsek z več serijami korenin in dvema večjima skokoma. Po prihodu iz gozda spet prečimo smučišče kjer bo spet potrebno nekaj moči v nogah, sledi še en krajši hiter odsek skozi gozd ter šprint v ciljno areno v izteku smučišča Soriška planina.

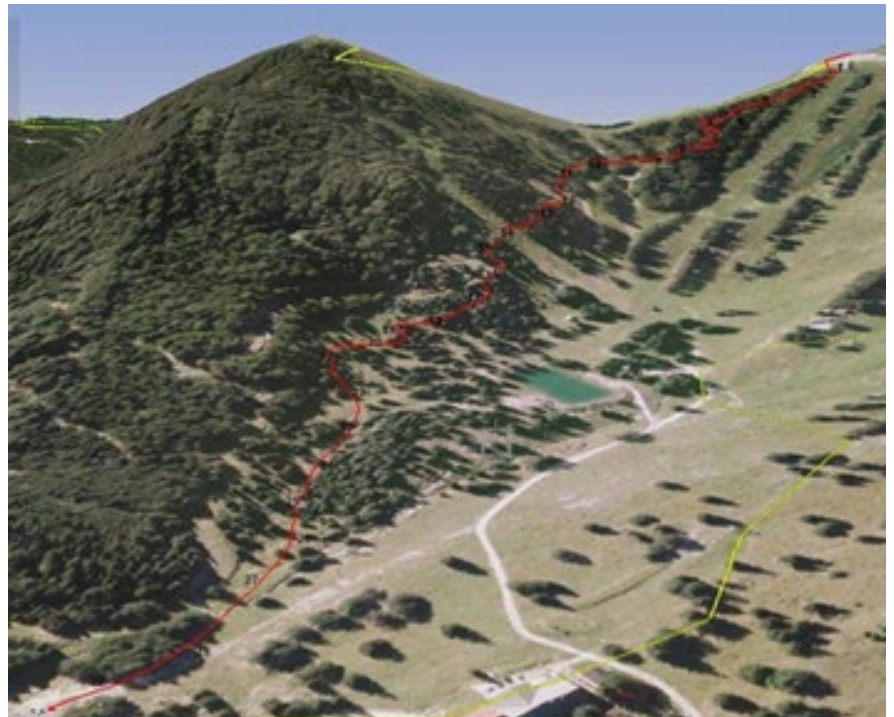

Dolžina: 1.650 m
Višinska razlika: 280 m

GRAF

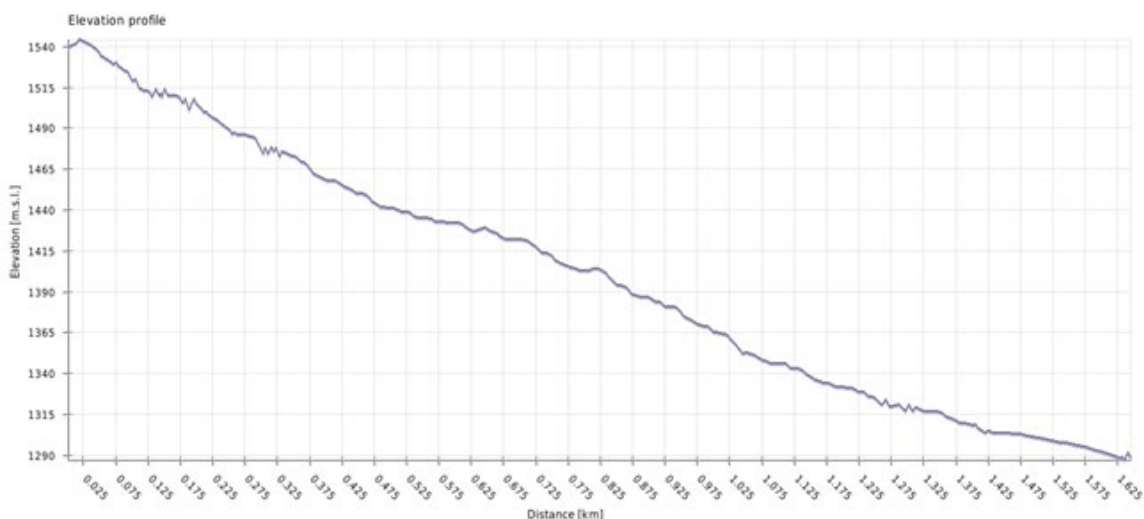

PRIZORIŠČE

Start/cilj: v bližini vrha sedežnice Lajnar / gostišče Lajnar
Prijavna služba: gostišče Brunarica
Sestanek vodij ekip: štartno-ciljni prostor

PROSTOR ZA EKIPE

Prostor za ekipe bo na označenem delu parkirišča pod iztekem smučišča Soriška planina.
Rezervacije **niso** potrebne.



LEGENDA

- 1 ciljni prostor
- 2 prijavna služba
- 3 prostor za ekipe
- 4 prostor za ekipe

PRENOČIŠČA

Kamp soriška planina | Zgornja Sorica 55 | 4229 Sorica | <https://soriska-planina.si>
Penzion Lajnar Soriška Planina | Zgornja Sorica 55 | 4229 Sorica | <https://soriska-planina.si>
Gostišče Brunarica Soriška Planina | Zgornja Sorica 55 | 4229 Sorica | <https://soriska-planina.si>
Gostišče Tolc | Spodnja Sorica 8 | 4229 Sorica | www.tolc.eu
Gostišče Macesen | Spodnja Sorica 16 | 4229 Sorica | www.macesen.si

VODSTVO TEKMOVANJA

Vodja tekmovanja: Jošt Zaman, mobitel 031 439 093
Vodja rediteljjev: Uroš Lenkič
Prijavna služba: Tatjana Novak
Sodniška organizacija: DKSS - društvo kolesarskih sodnikov Slovenije, info.dkss@gmail.com